



FASI	NOME	FUNZIONE	DATA	FIRMA
REDATTA	Giuseppina Zangarelli Francesca Dragoni Silvia Pelliccia	Resp. Senologia Dirig. Medico Tsm	08/10/2021	
VERIFICATA	Giuseppina Zangarelli	Resp. Senologia	08/10/2021	
APPROVATA	Giuseppina Zangarelli	Resp. Senologia	08/10/2021	

INDICE

- 1. Presentazione della S.S.D Senologia Alto Chiascio**
- 2. Impegni e obiettivi generali**
 - 2.1 Impegni verso l'utente
 - 2.2 Impegni verso le altre Unità Operative / Servizio
 - 2.3 Impegni verso la Direzione Aziendale
- 3. Riferimenti legislativi, normativi e linee guida di riferimento**
- 4. Standard di prodotto e catalogo delle prestazioni**
- 5. Processi principali**
 - 5.1 Attività di screening mammografico
 - 5.2 Attività senologica ambulatoriale
- 6. Standard di qualità dei processi principali**
- 7. Allegati**
 - 7.1 Allegato1 Organigramma
 - 7.2 Allegato2 Funzionigramma
 - 7.3 Allegato3 Pianificazione Attività

INTRODUZIONE

Lo strumento standard di prodotto rappresenta il principale documento di pianificazione dell'Unità di Senologia del PO Gubbio Gualdo Tadino, nel quale sono descritte le regole per raggiungere gli obiettivi definiti nella politica della struttura e coerenti con il mandato aziendale ad essa attribuito.

1. PRESENTAZIONE DELLA S.S.D. SENOLOGIA ALTO CHIASCIO

La S.S.D (struttura semplice dipartimentale), in passato UO (unità operativa), venne attivata il 25 febbraio 2005, con l'inaugurazione di nuovi locali, dedicati alla struttura ed allora ubicati in Via Cavour a Gubbio, con la presenza di un mammografo digitale (primo in Umbria), donato dalla Fondazione Cassa di Risparmio di Perugia, con il contributo di AELC, AETO e dell'ASL1 e da un ecografo di ultima generazione, anch'esso donato da AELC e dai Sig. dr. Franco Colaiacovo e dalla Sig.ra Orietta Migliarini.

Tale struttura venne successivamente trasferita presso il Presidio Ospedaliero Gubbio Gualdo Tadino, in Largo Unità di Italia, n.1 nell'anno 2008, dove è attualmente ubicata (piano terra del nosocomio suddetto) e ora denominata S.S.D. di Senologia, afferente al Dipartimento dei Servizi dell'Azienda USL Umbria 1.

La suddetta S.S.D., che ha avuto sempre un'eco rilevante all'interno dell'intera struttura ospedaliera, intende dare una risposta completa alle problematiche della patologia della mammella, con l'obiettivo principale di individuare precocemente il tumore mammario; le attività sono rivolte in misura prevalente alla popolazione femminile, pur se le prestazioni vengono effettuate anche sulla mammella maschile.

La sede è dotata di una sala mammografica, di una piccola stanza ecografica, di una sala per la refertazione degli esami, di una ridotta stanza per la consegna dei referti positivi alla patologia, sala di accettazione e piccolo locale adibito a sala di attesa.

La responsabile della S.S.D. Alto Chiascio è la Dott.ssa Giuseppina Zangarelli, che dall'anno 2005, dirige un'equipe attualmente composta da un medico radiologo dedicato, due tecnici sanitari di radiologia medica dedicati, un'ostetrica e un tecnico sanitario adibito solo a funzione di front office in turnazione.

Le informazioni inerenti alle modalità di accesso al servizio e alle prestazioni erogate vengono infatti fornite frequentemente dal personale TSRM (tecnico sanitario di radiologia medica) ed ostetrica, in assenza del suddetto tecnico adibito specificatamente alla mansione di front office.

	<i>Standard di Servizio</i> S.S.D. SENOLOGIA ALTO CHIASCIO	<i>SDS</i> <i>REV 00</i> Data 08/10/2021 Pagina 4 di 16
---	--	--

Per informazione sugli esami di screening è attivo il numero telefonico 075/8934693.

Per i dettagli consultare la tabella sottostante:

	Lunedì	Martedì	Mercoledì	Giovedì	Venerdì	Sabato
Orario di apertura accettazione	08,00– 13,00 14,00– 19,00	08,00– 13,00 14,00– 19,00	08,00 – 13,00 14,00 – 19,00	08,00– 13,00 14,00– 19,00	08,00 – 13,00 14,00 – 19,00	8,00 – 13,00
Informazioni telefoniche screening	12,00– 13,00 18,00– 19,00	12,00– 13,00 18,00– 19,00	12,00 – 13,00 18,00 – 19,00	12,00– 13,00 18,00– 19,00	12,00 – 13,00 18,00 – 19,00	12,00 – 13,00
N. Telefono	075 8934693	- 075 8934693	- 075 8934693	- 075 8934693	- 075 - 8934693	075 - 8934693

2 IMPEGNI E OBIETTIVI GENERALI

2.1 Impegni verso l'utente:

- Garantire periodicamente a tutta la popolazione femminile in fascia d'età 50 – 74 anni, residente nel territorio della USL UMBRIA1, area dell'Alto Chiascio, l'offerta dell'esame di screening mammografico e degli eventuali approfondimenti che si rendano necessari. Tale offerta viene garantita attraverso l'invito biennale a tutta la popolazione bersaglio e la predisposizione di un numero di sedute dedicate proporzionale alla adesione attesa;
- Garantire l'accesso all'esame senologico ambulatoriale in base alla priorità clinica secondo la metodologia dei RAO (Raggruppamenti di Attesa Omogenei);
- Assicurare la **corretta informazione all'utente**, con particolare attenzione alle caratteristiche culturali, sociali, psicologiche ed emotive della persona;
- Assicurare la **qualità dei vari processi** applicando procedure esplicite, curando la formazione del personale e misurando la qualità percepita dall'utenza. Nell'ambito dello screening mammografico, l'obiettivo è quello di ottenere una partecipazione consapevole, raggiungendo con un linguaggio adeguato la maggior parte della popolazione. Una particolare attenzione alla comunicazione deve essere rivolta nella fase di accoglienza dalla donna, in assenza del medico;

	<i>Standard di Servizio</i> S.S.D. SENOLOGIA ALTO CHIASCIO	<i>SDS</i> <i>REV 00</i> Data 08/10/2021 Pagina 5 di 16
---	--	--

- Applicare i **principi di radioprotezione** che consentono di ottenere un'elevata qualità delle immagini diagnostiche con l'erogazione della minor dose possibile alla paziente;
- Garantire che gli **standard diagnostici** siano basati su prove di efficacia, secondo quanto espresso dalle linee guida di riferimento;
- Assicurare la **qualità dell'informazione** e della comunicazione all'utenza in modo da ottenere i livelli di compliance desiderati;
- Garantire il rispetto della privacy dell'utenza.

2.2 Impegni verso le altre Unità Operative / Servizi:

- Propensione all'integrazione professionale e organizzativa finalizzata all'ottimizzazione delle risorse e delle risposte all'utente;
- Partecipazione strutturata e continua alle attività coordinate nell'ambito della Breast Unit dell'Azienda USL Umbria1 al fine di ottimizzare il Percorso Diagnostico Assistenziale e Terapeutico (PDAT) della Mammella, anche attraverso la partecipazione settimanale al Gruppo Oncologico Multidisciplinare (GOM) Mammella;
- Disponibilità e collaborazione nel perseguire gli obiettivi condivisi interdipartimentali e aziendali;
- Promuovere iniziative di formazione-aggiornamento e ricerca clinica.

2.3 Impegni verso la Direzione Aziendale:

- Coerenza con gli obiettivi aziendali negoziati;
- Comportamento consono alla tutela dell'immagine dell'Azienda
- Corretto utilizzo delle risorse.

3. RIFERIMENTI LEGISLATIVI, NORMATIVI E LINEE GUIDA DI RIFERIMENTO

- **D.Lgs 502/92** "Riordino della disciplina in materia sanitaria, a norma dell'art1 della legge 23 ottobre 1992, n.421"
- **D.P.R. 14/01/97** "Approvazione dell'atto di indirizzo e coordinamento alle regioni e alle provincie autonome di Trento e Bolzano, in materia di requisiti strutturali, tecnologici ed organizzativi minimi per l'esercizio delle attività sanitarie da parte delle strutture pubbliche e private"

	<i>Standard di Servizio</i> S.S.D. SENOLOGIA ALTO CHIASCIO	<i>SDS</i> <i>REV 00</i> Data 08/10/2021 Pagina 6 di 16
---	--	--

- **D.Lgs 229/99** “Norme per la razionalizzazione del Servizio Sanitario Nazionale, a norma dell’art. 1 della legge 30 novembre 1998, n. 419”
- **D.Lgs 230/95** “Attuazione delle direttive 89/618/Euratom, 90/641/Euratom, 96/29/Euratom, 2006/117/Euratom in materia di radiazioni ionizzanti e 2009/71/Euratom, in materia di sicurezza nucleare degli impianti nucleari”
- **D.Lgs 187/00** “Attuazione della direttiva 97/43/Euratom in materia di protezione sanitaria delle persone contro i pericoli delle radiazioni ionizzanti connesse ad esposizioni mediche”
 - Piano Sanitario Nazionale 2011-2013
 - Piano Sanitario Regionale 2009-2011 – Regione Umbria
 - European guidelines for quality assurance in mammography screening, Fourth Edition 2006, Commissione Europea
 - “Lo screening mammografico organizzato: esigenze dei radiologia coinvolti nello screening ed esigenze del programma di screening nei confronti dei radiologi”, Documento congiunto GISMA – SIRM,
 - “Indicatori e standard per la valutazione di processo dei programmi di screening del cancro della mammella”, Manuale operativo, Gruppo Italiano Screening Mammografico, 2006
 - “La diagnostica per immagini – Linee guida nazionali di riferimento”, Agenzia per i Servizi Sanitari Regionali, Conferenza Stato-Regioni, 28-10-2004;
 - “Linee Guida F.O.N.C.A.M. sulla diagnosi, la terapia e la riabilitazione delle neoplasie della mammella”, <http://www.senologia.it/index.php/f-o-n-ca-m/linee-guida>

4. STANDARD DI PRODOTTO E CATALOGO DELLE PRESTAZIONI

Il prodotto offerto dalla Senologia, può venire identificato in sintesi, come una serie di indagini cliniche e strumentali il cui obiettivo è la diagnosi delle patologie del seno.

L’elenco completo delle prestazioni effettuate presso la S.S.D. è il seguente:

	INDAGINE	PROCESSO SCREENING MAMMOGRAFICO	PROCESSO SENOLOGIA AMBULATORIALE
1	Mammografia bilaterale	X	X
2	Mammografia monolaterale	X	X
3	Proiezioni mirate per approfondimento	X in caso di approfondimento	X
4	Mammografia con tomosintesi	X in caso di approfondimento	X
5	Ecografia mammaria	X in caso di approfondimento	X
6	Esame clinico	X in caso di approfondimento	X
7	Duttogalattografia	X in caso di approfondimento	X
8	Agobiopsia mammella guida stereotassica R-X	X in sede, lettura presso Anatomia Patologica PO Gubbio Gualdo Tadino	X in sede, lettura presso Anatomia Patologica PO Gubbio Gualdo Tadino
9	Agobiopsia ecoguidata	X in sede, lettura presso Anatomia Patologica PO Gubbio Gualdo Tadino	X in sede, lettura presso Anatomia Patologica PO Gubbio Gualdo Tadino
10	Biopsia VAAB (Vacuum Assisted Breast Biopsy)	X in sede, lettura presso Anatomia Patologica PO Gubbio Gualdo Tadino	X in sede, lettura presso Anatomia Patologica PO Gubbio Gualdo Tadino
11	Apposizione di reperi metalli e clip	X supporto attività chirurgica della Breast Unit e del P.O. Gubbio Gualdo Tadino	X supporto attività chirurgica della Breast Unit e del P.O. Gubbio Gualdo Tadino
12	Radiografia dei pezzi operatori	X supporto attività chirurgica del P.O. Gubbio Gualdo Tadino	X supporto attività chirurgica del P.O. Gubbio Gualdo Tadino
13	RM della mammella	X esame eseguito dai medici senologi presso la S.C.D di Radiologia del P.O. Gubbio Gualdo Tadino	X esame eseguito dai medici senologi presso la S.C. di Radiologia del P.O. Gubbio Gualdo Tadino
14	GOM Valutazione oncologica multidisciplinare	X in caso di esame istologico positivo pre e post intervento chirurgico	X in caso di esame istologico positivo pre e post intervento chirurgico

5. PROCESSI PRINCIPALI

La Senologia svolge la propria attività secondo due processi principali:

- **Screening Mammografico**
- **Attività Senologica Ambulatoriale**

Ogni processo viene analizzato in singole fasi e per ognuna di esse viene individuato un responsabile. Inoltre per ogni processo vengono individuate le fasi critiche, da monitorare attraverso l'individuazione di opportuni indicatori e standard di riferimento.

Le rilevazioni compiute vengono annotate in un apposito modulo di registrazione e conservate a cura del RGQ (responsabile gestione qualità) della S.S.D. L'analisi e la valutazione dei risultati verrà effettuata durante gli Audit Interni per poi essere inseriti nel Riesame della Direzione anche al fine predisporre eventuali azioni correttive o di miglioramento.

5.1 Screening mammografico

L'attività di screening mammografico si rifà alle linee guida di riferimento, nazionali ed internazionali e alle indicazioni regionali.

Il programma di screening per la prevenzione e diagnosi precoce dei tumori della mammella riguarda tutte le donne dai 50 ai 74 anni, residenti nel territorio della USL UMBRIA1.

Il programma si pone come obiettivi:

- garantire a tutta la popolazione femminile residente nel territorio della USL UMBRIA1, Area Alto Chiascio, in fascia di età compresa tra i 50 ed i 74 anni, l'offerta gratuita di un esame mammografico come test di screening. La popolazione bersaglio con invito biennale è pari a circa 7750 donne per l'area Alto Chiascio e circa 8350 donne per l'intero distretto Assisano. Si precisa, a tale riguardo, che le **mammografie di screening eseguite presso la sezione mammografica dell'ospedale di Assisi vengono refertate (prima e seconda lettura) dal personale medico della S.S.D Senologia Alto Chiascio. Gli eventuali approfondimenti di secondo livello che si ritengano necessari, sia per l'area Alto Chiascio sia per il Distretto Assisano, vengono espletati presso la suddetta S.S.D.;**
- individuare neoplasie ad uno stadio sempre più precoce di malattia per ottenere la tempestività del trattamento, nonché la migliore sopravvivenza e qualità della vita;
- minimizzare gli svantaggi dello screening in termini di accertamenti e di falsi positivi.

Mappa delle responsabilità Processo “Screening Mammografico”

	FASE DEL PROCESSO	FASE INTERMEDIA	RESPONSABILE DELLA FASE	REGISTRAZIONE DATI
1	Predisposizione degli inviti	Programmazione sedute	TSRM dedicato	Calendario interno
2		Stampa liste inviti	TSRM dedicato	Software Demetra
3	Accettazione utente	Accettazione utente	Addetto Front-office	RIS
4		Anamnesi utente	TSRM dedicato	RIS
5	Esecuzione esame	Accettazione utente	TSRM	RIS
6		Archiviazione esame	TSRM	RIS
7	Refertazione esame	Refertazione in doppia lettura	Medico Radiologo	RIS-PACS
8	Predisposizione delle risposte	Verifica corrispondenza dati RIS - Demetra	Ostetrica	Demetra - RIS
9		Invio file lettere negative a POSTEL	Ostetrica	POSTEL
10		Invio lettere risposte negative	POSTEL	POSTEL
11	Approfondimento dell'indagine	Comunicazione della necessità di approfondimento	Addetto Front-office / TSRM/Ostetrica	Cartella Paziente
12		Esecuzione esame di approfondimento	Medico Radiologo / TSRM per la parte radiologica / ostetrica per biopsie	RIS-PACS Demetra
13		Consegna e comunicazione del referto di approfondimento	Medico Radiologo	RIS-PACS
14		Invio della donna a 3° livello diagnostico, GOM in caso di positività	Medico Radiologo	Cartella paziente
15	Aggiornamento dati	Inserimento esami istologici definitivi post intervento ed eventuali esclusioni dal programma screening	Ostetrica attività chirurgica PO Gubbio Gualdo Tadino	Demetra

	<i>Standard di Servizio</i> S.S.D. SENOLOGIA ALTO CHIASCIO	<i>SDS</i> <i>REV 00</i> Data 08/10/2021 Pagina 10 di 16
---	--	---

5.2 Attività senologica ambulatoriale

L'attività senologica ambulatoriale offre alla donna la possibilità di essere sottoposta a diverse indagini come l'esame clinico, la mammografia digitale con tomosintesi, l'ecografia che fornisce informazioni integrative rispetto alla mammografia e in particolari casi gli approfondimenti biotipici e la galattografia.

L'accesso a tale attività è garantito previa prenotazione ai centri di prenotazione CUP e FARMACUP, secondo un piano di lavoro prestabilito.

Le prestazioni urgenti (RAO B) e con priorità RAO D e P sono soggette a prenotazione CUP secondo la tempistica prevista dal regolamento RAO.

Dopo l'esecuzione dell'esame senologico, vengono consegnati alla paziente i codici per la visualizzazione del referto e della documentazione mammografica- ecografica.

Le attività di agoaspirato e agobiopsie (compresa la procedura con sistema VAB) vengono effettuate in due sedute settimanali: il lunedì mattina ed il mercoledì mattina.

Viene inoltre garantita attività di supporto alla Chirurgia senologica del P.O Gubbio Gualdo Tadino il mercoledì mattina, attraverso il posizionamento di reperi cutanei, reperi metallici eco o radio guidati..

Tale attività viene effettuata, anche per la Brest Unit , secondo le comunicazioni giunte dalla Chirurgia di Città di Castello.

All'occorrenza viene garantito studio pre - operatorio per le pazienti provenienti da altre strutture.

I requisiti correlati all'espletamento delle attività del servizio e quelli relativi agli utenti sono elencati dettagliatamente nell' "Allegato 3 Pianificazione attività".

Si illustra di seguito la **Griglia delle responsabilità relativa al Processo "Attività senologica ambulatoriale"**.

	FASE DEL PROCESSO	FASE INTERMEDIA	RESPONSABILE DELLA FASE	REGISTRAZIONE DATI
1	Prenotazione esame	Prenotazione esame	CUP / Farmacup	Software Ises-web
3	Accettazione utente	Apertura agenda di lavoro ISES-WEB CUP	Addetto Front-office	Software Ises-web e RIS
5		Attribuzione numero di prenotazione	Addetto Front-office	Lista di prenotazione
6		Accettazione informatizzata	Addetto Front-office	RIS
7		Verifica amministrativa prescrizione medica	Addetto Front-office	Prescrizione medica
8		Predisposizione cartella personale	Addetto Front-office	Cartella personale
9		Esecuzione esame	Verifica presenza di esami precedenti	Addetto Front-office
10		Informativa / consenso esclusione di gravidanze in corso	Addetto Front-office	RIS
11		Esecuzione esame mammografico	TSRM	RIS-PACS
12		Esame clinico ed ecografico	Medico Radiologo	RIS-PACS
13		Archiviazione esame	TSRM	RIS-PACS
14		Biopsie	Medico Radiologo	RIS-PACS
15		Allestimento procedure biottiche e reperaggi	TSRM e ostetrica per le rispettive competenze	RIS-PACS
16		Invio campioni in Anatomia Patologica	ostetrica	Prescrizione medica
17		Esame RM Mammella	Medico Radiologo	RIS-PACS
18		Archiviazione esame	TSRM	RIS-PACS
19		Refertazione esami	Refertazione	Medico Radiologo
20	Consegna codici referto		Medico Radiologo	RIS-PACS
21	Presenza in carico e prenotazione CUP esame di controllo		Medico Radiologo	I ses-web
22	Verifica appropriatezza della prescrizione		Medico Radiologo	RAO

6. STANDARD DI QUALITÀ DEI PROCESSI PRINCIPALI

Standard di qualità del processo “Screening mammografico”

Qualità monitorata	Requisito di qualità	Indicatore	Standard	Sistema monitoraggio	Responsabile rilevazione
Qualità organizzativa	Garantire alla popolazione femminile nella fascia d'età prevista l'offerta attiva di screening	Copertura con inviti della popolazione target	≥ 90%	Demetra (annuale)	Amministratore screening
Qualità organizzativa	Valutare il livello di adesione delle invitate al programma di screening mammografico	Adesione della popolazione target	≥ 70%	Demetra (annuale)	Amministratore screening
Qualità professionale	Certificazione refertatore screening	Certificato di refertatore screening	1	Presentazione e attestato	Responsabile aziendale screening
Qualità professionale	Assicurare il numero minimo di mammografie refertate da medico radiologo secondo le LG Screening	Numero referti/Anno	≥ 5000	RIS-PACS (annuale)	RGC
Qualità professionale	Verificare il rispetto dei criteri di correttezza dell'esame mammografico	% esami ripetuti/ totale esami	≤ 2 %	PACS (Semestrale)	RGC
Qualità professionale	Rispettare i tempi stabiliti per la refertazione delle risposte negative	Tempestività nella refertazione	Per l'80% delle risposte ≤ 15 gg	RIS-PACS (annuale)	RGC
Qualità organizzativa	Dimostrare attenzione alle esigenze dell'utente attraverso lo spostamento dell'orario appuntamento a seguito richiesta specifica	Esami eseguiti in data diversa da quella prevista, su richiesta della donna	30 esami / mese	Lettere d'invito all'esame (semestrale)	RGC

Standard di qualità del processo “Attività senologica ambulatoriale”

Qualità monitorata	Requisito di qualità	Indicatore	Standard	Sistema monitoraggio	Responsabile rilevazione
Qualità organizzativa	Contenimento liste d'attesa	Tempi di attesa rispettati (in base al RAO)	≥ 80 % entro i tempi previsti	Software Webred (Semestrale)	RGQ
Qualità organizzativa	Corrispondenza immagine con dato anagrafico dell'utente	Esami con corrispondenza tra immagini e dati / totale esami refertati	≥ 99%	RIS (Semestrale)	RGQ

7. ALLEGATI

Allegato 1. Organigramma

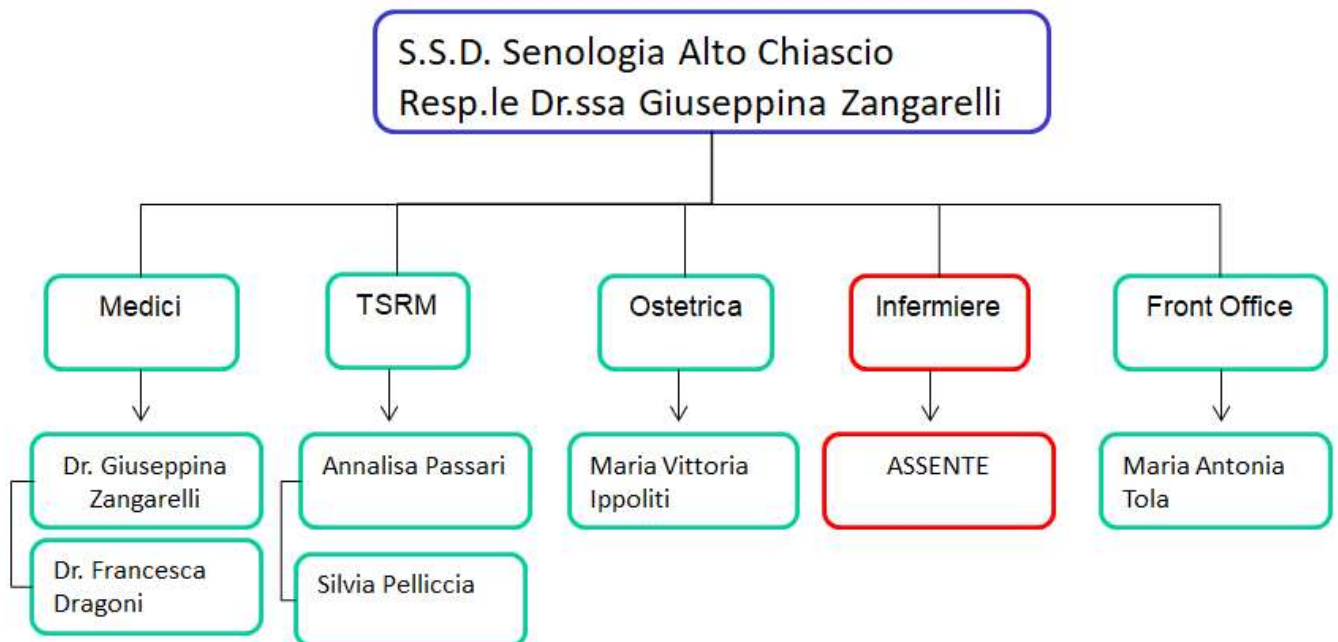

Allegato 2 Funzionigramma

OPERATORE	RUOLO	FUNZIONE	AREE DI ATTIVITA'
Giuseppina Zangarelli	Dirigente Medico Radiologo	Responsabile di Struttura Gestione del personale e delle risorse. Esecuzione e refertazione esami senologici : visite, ecografie, mammografie, RM, biopsie di vario genere, apposizione di reperi per intervento chirurgico	Refertazione esami ambulatoriali e di screening
Francesca Dragoni	Dirigente Medico Radiologo	Esecuzione e refertazione esami senologici : visite, ecografie, mammografie, RM, biopsie di vario genere, apposizione di reperi per intervento chirurgico	Refertazione esami ambulatoriali e di screening
Annalisa Passari	Tecnico Sanitario di Radiologia Medica	Esecuzione esami mammografici Esecuzione biopsie in stereotassi (tru cut/VAB)	Programmazione attività Mammografia di screening
Silvia Pelliccia	Tecnico Sanitario di Radiologia Medica	Esecuzione esami mammografici Esecuzione biopsie in stereotassi (tru cut/VAB)	Programmazione attività Mammografia di screening Controlli di qualità mammografo Amministratore di sistema
Maria Antonia Tola	Tecnico Sanitario di Radiologia Medica	Addetta Front-Office gestione appuntamenti	e
Maria Vittoria Ippoliti	Ostetrica	Addetta Front-Office gestione appuntamenti. Funzioni infermieristiche	e Controllo/programmazione di attività attraverso Demetra e Ilesweb. Assistenza alle procedure interventistiche (ago biopsie e reperi) Gestione/monitoraggio farmacia e magazzino

Allegato 3 Pianificazione Attività

ATTIVITÀ SALE MAMMOGRAFICHE ED ECOGRAFICHE		
	MATTINA	POMERIGGIO
Lunedì	<ul style="list-style-type: none"> ➤ biopsie (tru cut/Vab) ➤ esami senologici RAO ➤ approfondimenti di 2 livello Screening ➤ attività supporto chirurgia (reperi) Brest Unit e/o P.O Gubbio G.Tadino se programmata 	Screening Mammografico
Martedì	<ul style="list-style-type: none"> ➤ esami senologici (controlli) 	Screening Mammografico
Mercoledì	<ul style="list-style-type: none"> ➤ biopsie (tru cut /Vab) ➤ attività supporto chirurgia P.O Gubbio G.Tadino (reperi/pezzi operatori) ➤ esami senologici RAO ➤ approfondimenti di 2 livello screening. 	Screening Mammografico
Giovedì	<ul style="list-style-type: none"> ➤ esami senologici (controlli-RAO) ➤ attività di supporto chirurgia (reperi) Brest Unit se programmata 	esami senologici (controlli) Screening Mammografico
Venerdì	<ul style="list-style-type: none"> ➤ esami senologici (follow-up oncologico) 	Screening Mammografico
Sabato	<ul style="list-style-type: none"> ➤ Screening Mammografico 	